

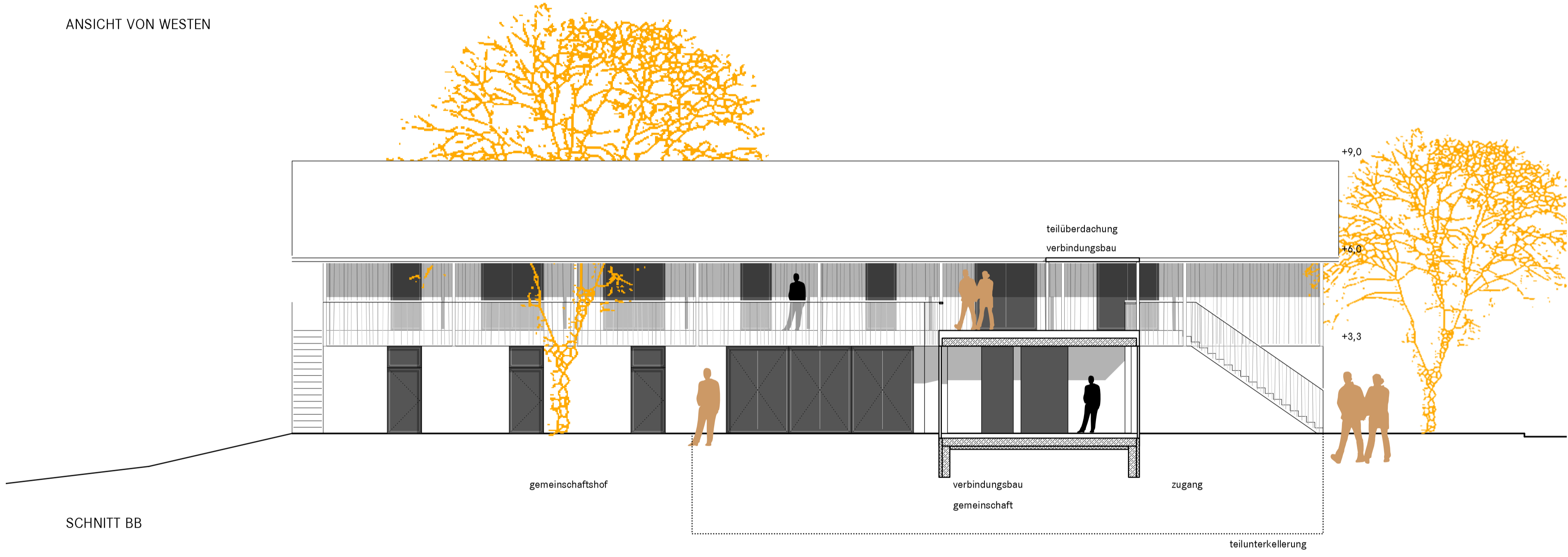

ANSICHT VON WESTEN

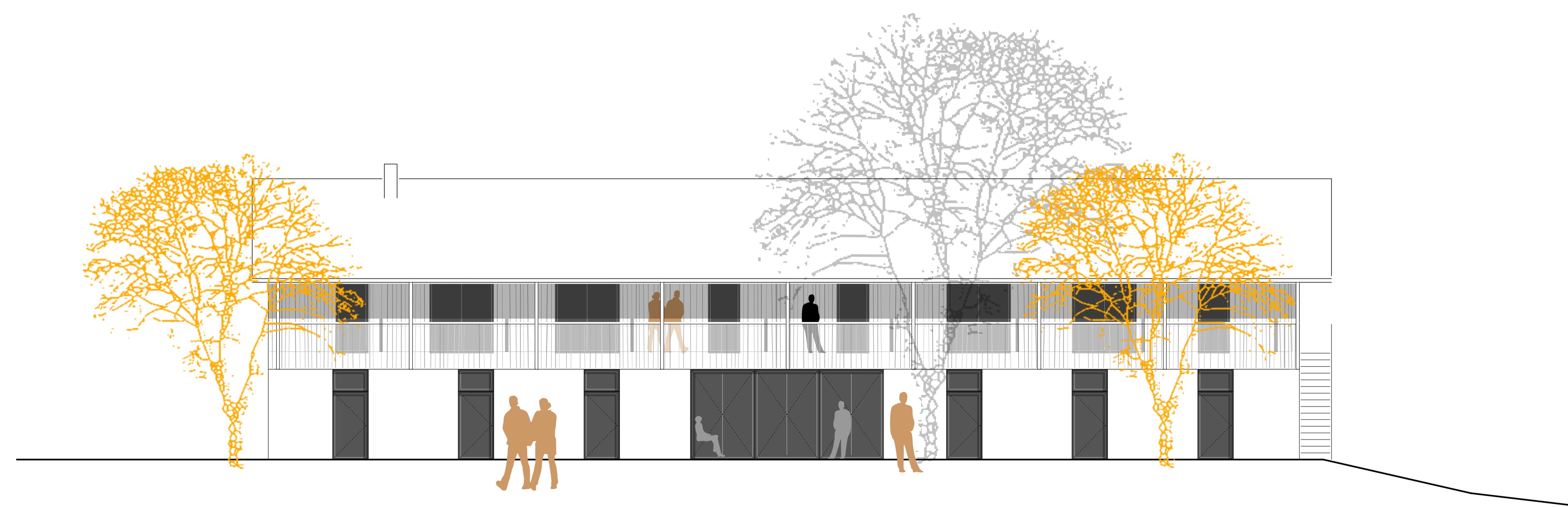

SCHNITT BB



ANSICHT VON OSTEN

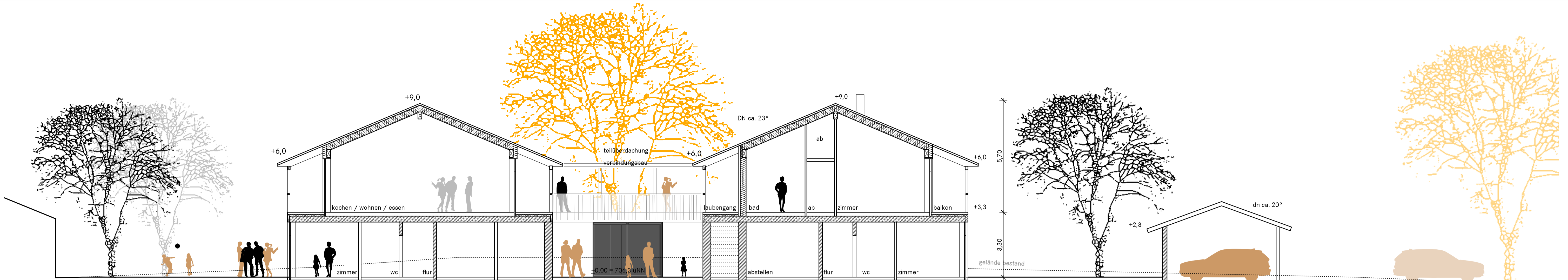

SCHNITT AA



ANSICHT VON SÜDEN

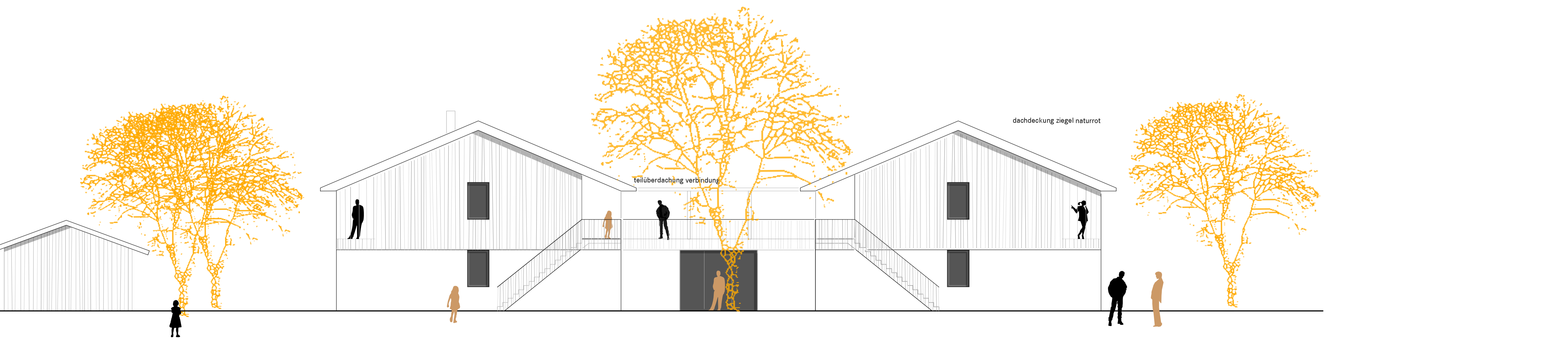

ANSICHT VON NORDEN

**Am für Digitalisierung, Breitband und Vermessung Wolfratshausen**  
 Heimgartenstraße 3  
 82515 Wolfratshausen

**Auszug aus dem Liegenschaftskataster**  
 Flurkarte 1:1000  
 zur Bauvorlage nach § 7 Abs. 1 BauVorV  
 Erstellt am 06.06.2016

Flurstück: 623/17  
 Gemarkung: Dietramszell

Gemeinde: Dietramszell  
 Kreis: Bad Tölz-Wolfratshausen  
 Regierungsbezirk: Oberbayern

Maßstab 1:1000

Vervielfältigung nur in analoger Form für den eigenen Gebrauch  
 Zur Modifizierung nur bedingt geeignet.

Geschäftszeichen: ad

**Am für Digitalisierung, Breitband und Vermessung Wolfratshausen**  
 - Außenstelle Bad Tölz -

*Adelwirth*

LAGEPLAN M=1:1000

NACHBARSCHAFTLICHES WOHNEN IN DIETRAMSZELL  
 NEUBAU MIT ACHT BARRIEREFREIEN WOHNHEIMTEINHEITEN UND  
 ZWEI AMBULANT BETREUTEN WOHNGEMEINSCHAFTEN (DEMENZ, PFLEGE)

AM KREUZFELD, 83623 DIETRAMSZELL, FL. NR. 623/17

**ANTRAG AUF BAUGENEHMIGUNG**

MAßSTAB	GRUNDRISS UG
1/100	
MARO GENOSSENSCHAFT VERTRETEN DURCH: FR. INGE SCHMIDT-WINKLER / MARTIN KRISLAR	BAUHERR BUCHENWEG 14, 82441 OHLSTADT
GEMEINDE DIETRAMSZELL VERTRETEN DURCH: FR. BGM. LENI GRÖBMAIER	BEHÖRDE AM RICHTERBANKER 10 83623 DIETRAMSZELL
LANDRATSAMT BAD TÖLZ - WOLFRATSHAUSEN VERTRETEN DURCH: HR. UVA JOSEF NIEDERMAIER	BEHÖRDE PROFESSOR-MAX-LANGE-PLATZ 1 83646 BAD TÖLZ
GEMEINDE DIETRAMSZELL	NACHBAR: FL. NR. 623/48/3, 623/12 AM RICHTERBANKER 10 83623 DIETRAMSZELL
OHSAM, HEERIN, OHSAM, KURT	NACHBAR: FL. NR. 623/1 AM KREUZFELD 10 83623 DIETRAMSZELL
REF, MONIKA	NACHBAR: FL. NR. 623/9 AM KREUZFELD 23 83623 DIETRAMSZELL
GRÖBMAIR, EVA; GRÖBMAIR HANS GEORG	NACHBAR: FL. NR. 623/8 AM KREUZFELD 21 83623 DIETRAMSZELL
BUCKARD, CAROLA; BUCKARD NORBERT	NACHBAR: FL. NR. 484/6 AM KREUZFELD 2A 83623 DIETRAMSZELL
HÖRMANN, BARBARA; HÖRMANN FRANZ XAVIER	NACHBAR: FL. NR. 484 AM KREUZFELD 2 83623 DIETRAMSZELL
LECHNER, BARBARA	NACHBAR: FL. NR. 484/4 OSTENER STRASSE 4 83623 DIETRAMSZELL
DEPPISCH ARCHITEKTEN MICHAEL DEPPISCH DIPL. ING. ARCHITEKT BDA	PLANUNG OBERE HAUPTSTRASSE 2A, 85354 FREISING
	DATUM 24.10.2016