

Lageplan 1:500

Neighbars:

R.Nr. 78513 de Nottm Magot de Nottm Philippe
R.Nr. 7857, 78510 Markt Pflanz & Chiese
R.Nr. 785, 7858 MFlemmeyer Martin
R.Nr. 7852 Angele Anne
R.Nr. 787 Angele Schuz Julia Franiska, Schuz Maria

Antrag auf Baugenehmigung

Bauvorhaben: **Neubau Mehrfamilienwohnhaus mit 17 Wohnungen und Tiefgarage**
 Planinh.: Lageplan, Grundrisse, Ansichten, Schritte

Plannummer: EGL - A04 - 003
 Maßstab: 1:500 und 1:100
 Stand: 27.06.2018

Grundstück: Teilfläche aus R.Nr. 7857
 8320 qm am Chiese
 Antragsteller: MARO Genossenschaft für selbstbestimmtes und nachbarschaftliches Wohnen eG
 Buchenweg 14
 85341 Ostbrunn

Ortsradl, den 27.06.2018
 Architekt: Püschel Architektengesellschaft mbH
 Buchenstraße 21
 81169 München
 Telefon: 089 523 5086 80
 www.pueschelarchitekten.de
 München, den 27.06.2018

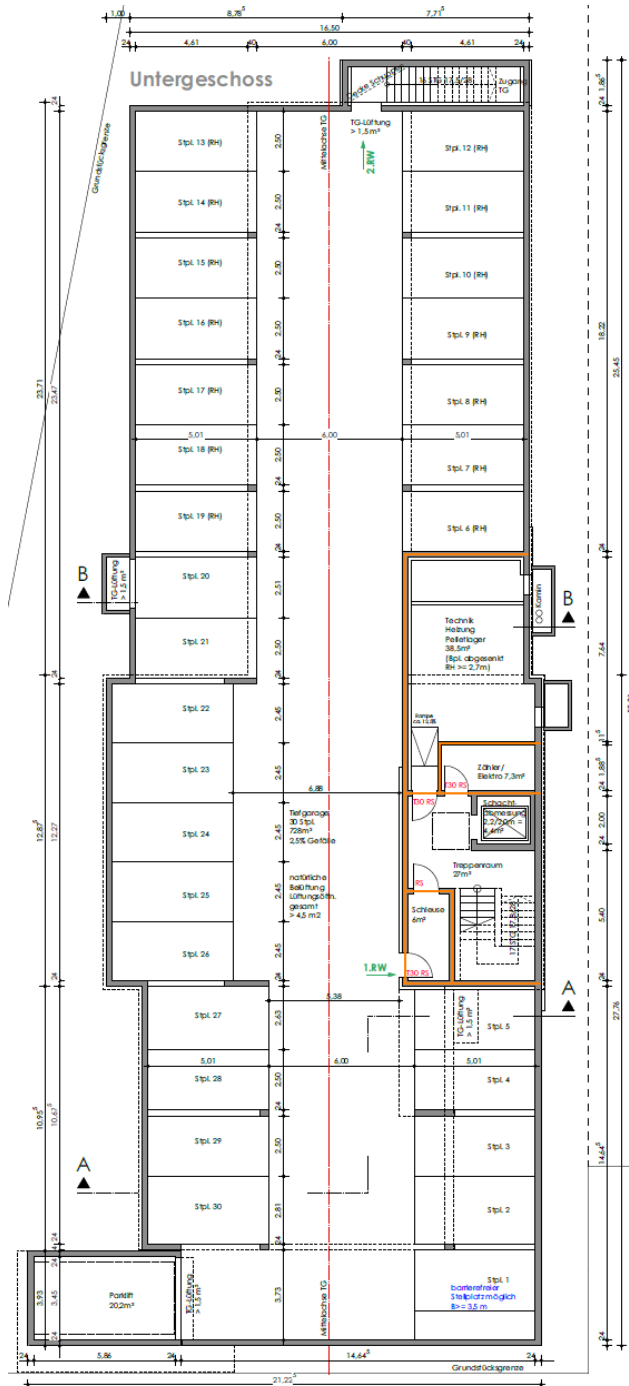

17 Wohnungen auf
 drei Geschossflächen
 mit Tiefgaragen im Untergeschoss

Architektur und Planung:
 Püschel Architekten

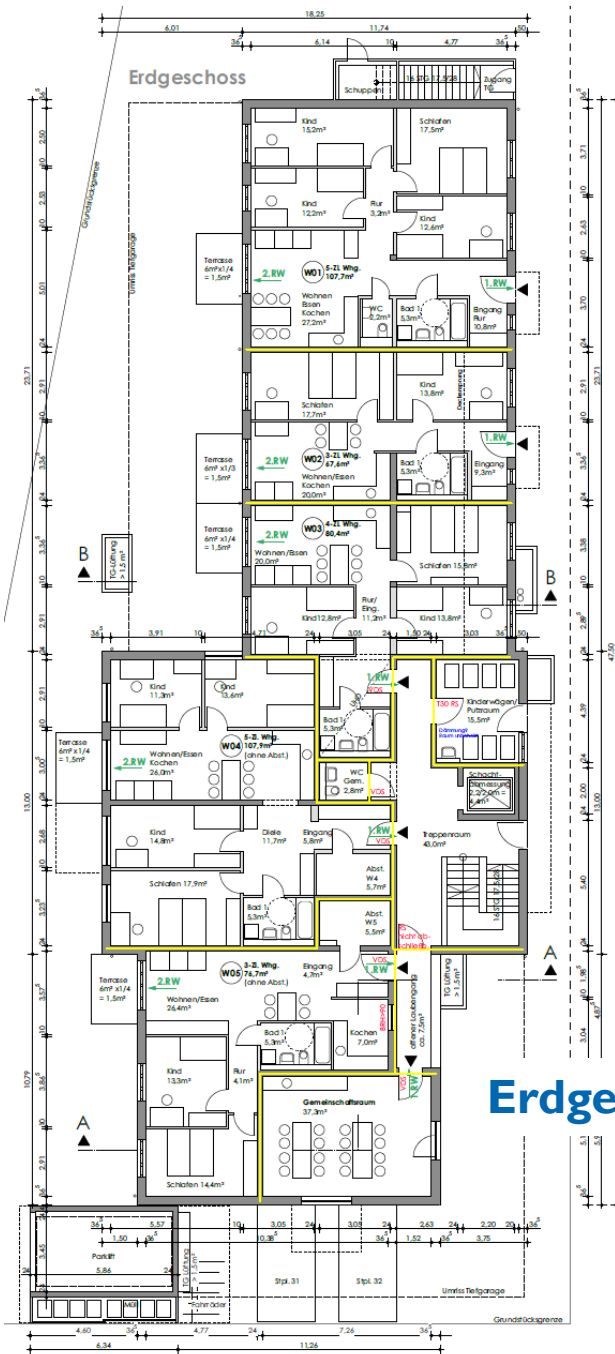

Erdgeschoss

Obergeschoss

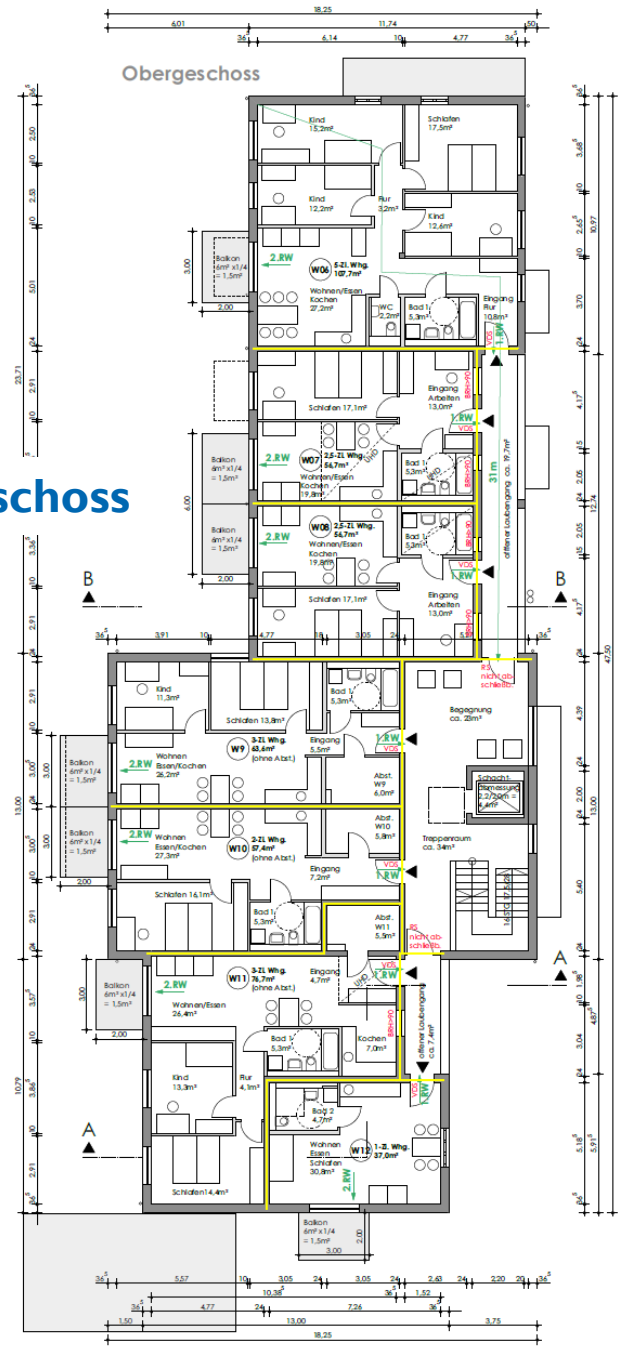

18.25
4.01 11.74 4.77 1.67
2.61 2.4 3.15 2.9 2.50 1.9 2.17

Dachgeschoss

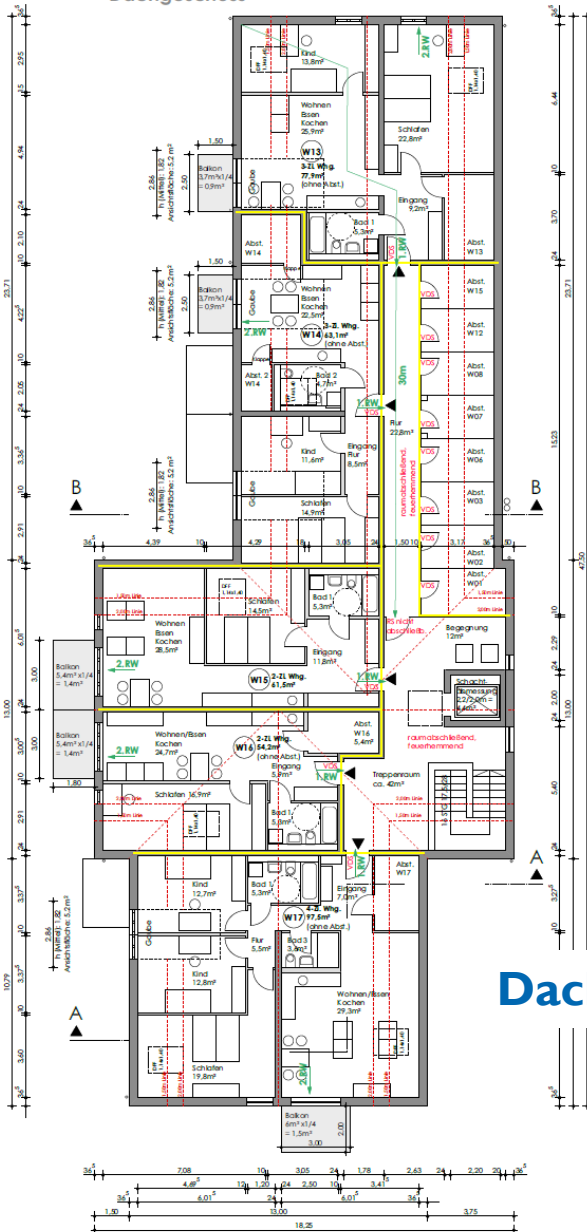

Dachgeschoss

